Les pintes des Bioux

Donnons la parole à Charles-Edouard qui a su autrefois parler de son cher village des Bioux mieux que personne :

AHB, YA8 – ***Résumé historique de la situation politique telle qu'elle s'est présentée vers le milieu du XVIIIe siècle, au moment de la fondation de l'Abbaye des Grenadiers des Bioux*** *-*

1750 : fondation de la Confrérie. En quel lieu se sont-ils assemblés ? Probablement après le culte, ou quelque soir dans une pinte ou chez quelqu'un d'entr'eux. Est-ce à la pinte communale ? Est-ce chez Pierre Félix, comme on appelait encore en 1840 le débit de boissons où s'élève actuellement la ferme de M. André Rochat ? Est-ce chez la Suzette, auberge célèbre qui accueillait ses hôtes près du lac, vers le Moulin, au-dessous de la maison propriété actuelle de M. Denis Berney ? Peu importe.

Rapport présenté par Charles-Edouard Rochat, président de la Chorale des Bioux, à l'occasion du 60e anniversaire de cette société le 24 novembre 1945, au Local de Gymnastique – *ACAbbaye, SO11 -*

Nous sommes au printemps 1885. Le hameau des Bioux a réparé les importants dégâts causés par l'incendie du 18 août 1872 au Bas-des-Bioux, qui prit naissance au voisinage Chez-les-Berney, détruisit 13 maisons et laissa 22 ménages sans abri. La générosité du public se manifesta à cette occasion, et d'un peu partout des dons arrivèrent en faveur des sinistrés. Les bourgeois du Chenit y contribuèrent pour une large part, et dans la liste des donateurs, nous voyons entr'autres : Le Sentier, produit d'un concert, Frs. 255.-

Il y a deux auberges au village : l'Hôtel des Trois Suisses qui maintient une tradition séculaire, et A l'Etoile, qui porte en sous-titre : « Autant boire ici qu'ailleurs », dans le bâtiment « Chez-Trompe-la-Mort », seul immeuble bâti alors Sur la Grande partie.

Il ne me semble pas qu'il y ait eu précédemment des velléités de fonder une société de chant au village malgré l'exemple du Sentier dont la chorale vient d'atteindre sa majorité. Il est cependant certain que l'on appréciait le chant aux Bioux, comme d'ailleurs dans toute la Vallée. On chantait beaucoup en famille, et ailleurs aussi. Il nous est revenu des échos que dans certaine auberge, située près du lac, Vers la Scie, dans un bâtiment qui a disparu et qui était désigné communément « Chez la Suzette », des joyeux concerts duraient certainement plus longtemps que ne l'auraient désiré les épouses qui attendaient au logis les chanteurs attardés au cabaret. Et avant l'établissement de cette pinte, c'était Chez Pierre-Félix, dans le bâtiment aujourd'hui propriété de Mr. André Rochat,

voiturier, que l'on se rendait pour cultiver sa voix et … étancher sa soif. Nous savons aussi que le régent Michot, à Vers-chez-Grosjean, prédécesseur de Mr. Bernard, se rendait chaque dimanche matin au culte à l'Abbaye où il aimait à diriger le chant. Il est vrai qu'il profitait de l'occasion pour se procurer, chemin faisant, sur les buissons bordant le lac, les petits hannetons dont les vengerons sont friands, pour avoir de quoi amorcer ses lignes pour la pêche qu'il pratiquait en grand, très souvent en compagnie de mon grand-père Laurent Rochat chez Marc chez Isaac. Le régent Bernard était également un fervent du chant, et il avait dans sa classe les éléments qui lui permirent de s'attaquer à des œuvres de grande envergure.

C'est la période où l'on est bien parti et où l'on travaille ferme et où l'on fait des projets. Les soirées, données en 1888 dans la grande salle de l'étage à l'Hôtel des Trois Suisses, occasionnent sûrement un gros effort. A côté des productions, il faut construire de toutes pièces une scène et l'agencer. Plusieurs ici se rappellent encore cette manifestation au cours de laquelle fut entr'autres chanté le Duc de Faust et Méphistophélès, puis on fait des projets pour une course et commence une cagnotte pour aller à la Fête des Vignerons à Vevey en 1889.

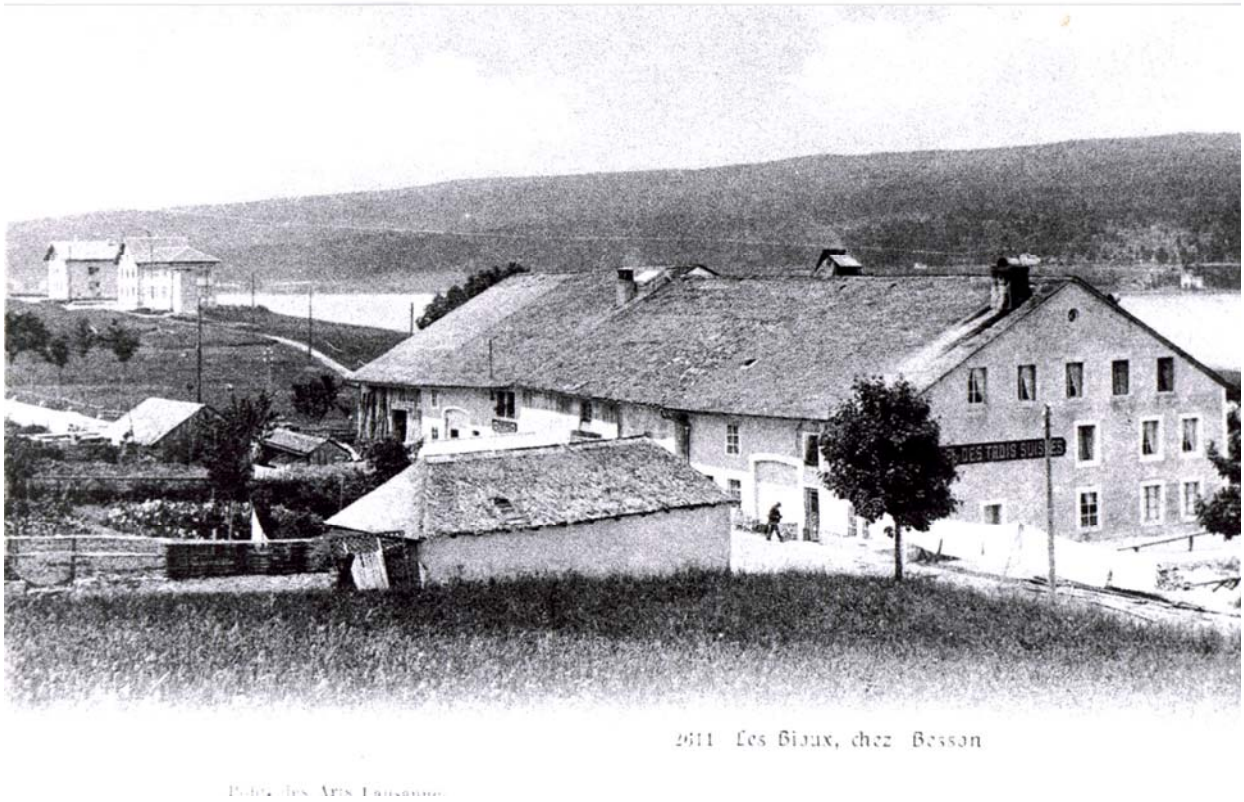

Auberge des Trois Suisses Chez Besson au début du siècle.

(Début du XXe siècle).

Il est décidé de demander de pouvoir faire les répétitions à l'église, mais cette décision n'eut pas de suite, et l'on s'en va faire les répétitions à l'Hôtel des Trois Suisses. On achète les recueils de Zofingue et l'on cherche à s'entendre avec « La Fraternité » pour louer de Mr. Spaïni le local au vent de la maison du Café vaudois, aujourd'hui garage Valmont, qui, vu les circonstances, sert actuellement de bûcher. C'est dans ce local que va se passer désormais la plupart des manifestations des sociétés du village jusqu'au moment de la construction du local. Que de beaux et gais souvenirs nous laissent les heures passées dans cette bâtisse destinée premièrement à servir de grande salle au Café vaudois, installé dans son immeuble par le boulanger, Eloi Porchet. C'est dans ce local que débuta le directeur Décastel qui y fit faire apprendre entr'autres « Le lansquenet en marche ». Mais il quitta peu après la localité, n'ayant pas été nommé définitivement. C'est son successeur à la classe du Bas-des-Bioux, Mr. Goy, qui prend la baguette. Mr Margot a démissionné, et Mr. Louis Rochat-Benoît devient sous-directeur.

Donc ces concerts datent de 1908. Ils avaient lieu le samedi soir et le dimanche après-midi. Ils étaient suivis, le samedi par le tirage de la tombola dans un des cafés, et le dimanche soir, il y avait souper et partie officielle dans l'autre café. En 1908, le tirage eut lieu au Café vaudois et le banquet aux Trois Suisses, avec le menu suivant : bouillon, rôti de veau, pommes de terre, macaronis, salé froid, salades diverses, café, trois décilitres par personne, pour le prix de Frs. 2.- Le concierge de l'église reçut Frs. 2.- pour son travail supplémentaire. Des invitations furent adressées aux chorales du Brassus, du Sentier, de l'Orient, Les Amis, au Chœur d'hommes de l'Abbaye et à la Société de gym des Bioux.

Nous revenons maintenant aux archives et documents officiels. Selon l'inventaire des ACA, la pinte des Bioux reçu une autorisation en 1820. Il s'agit probablement de l'Hôtel des Trois Suisses, dit aussi auberge. Cet établissement est tenu en 1905 par Lina Berney. Elle reste à sa tête jusqu'en 1920 au moins. Dès 1925 nous trouvons Hélène Berney, et cela jusqu'en 1940. Suit Auguste Berney de 1945 jusqu'en 1965. Lui succède Michel Berney jusqu'en 1990-91 au moins.

Il y a une pension d'étrangers sous le nom de Adrien Rochat Vers-chez-Grosjean en 1905. Sa propriétaire fait sa réclame de telle manière dans le Guide officiel de la même année :

Nous trouvons un autre établissement public, toujours selon l'Indicateur Vaudois, à la Villa Roche. Cela dès 1910. Nous sommes probablement au Bas-des-Bioux.

Dit auberge à cette date tout en le signalant aussi sous le terme de pension d'été.

Reymond-Vider y officie en 1915 et cela jusqu'en 1934. Dès 1935 Reymond B., veuve, café Villa Roche, Bas-des-Bioux. L'établissement paraît fermer ses portes dès après 1945 où l'on n'en trouve plus trace.

S'agit-il ici du Café Vaudois dont parle Charles-Edouard Rochat plus haut ?

Mme Linda Musitelli nous signale que l'inscription qui figurait autrefois au-dessus de la porte d'entrée de la Villa Roche, a disparu lors de la dernière réfection de la façad et que le restaurant occupait le rez-de-chaussée côté vent.

Des chambres étaient louées à des pentionnaires. Elle nous livre deux photos de cet établissement, tirée d'internet. Que voici :

Ce sont-là nos seules informations sur les logis publics du village des Bioux, domaine qui resterait à approfondir selon des sources différentes.

Belle scène d'hiver devant l'Hôtel des Trois Suisses vers 1910.

Le quartier Vers Chez Besson

Un Hôtel d'ancienne tradition et qui a pourtant fort bonne mine.

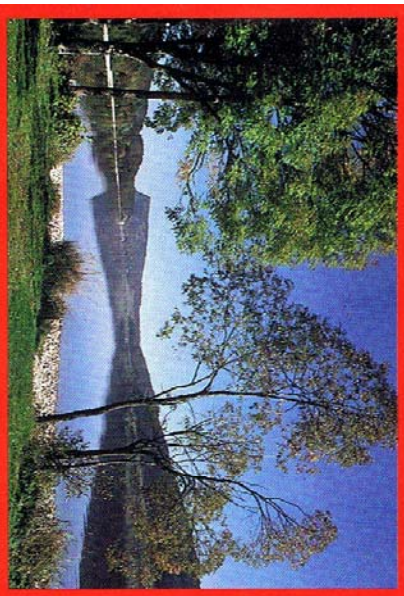

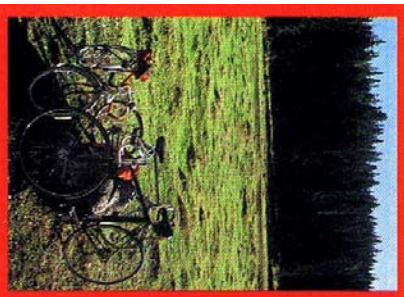

Vallée de Joux

Eté - Hiver

Altitude
1000 - 1680 m

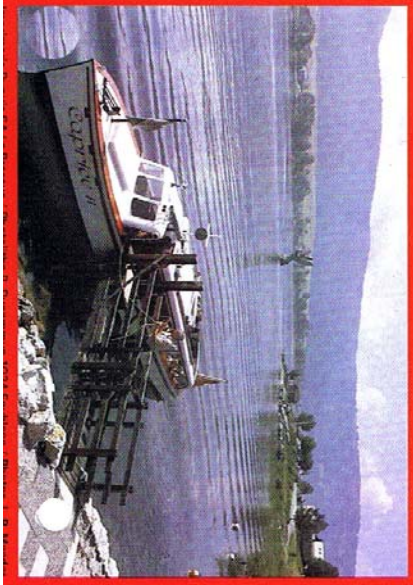

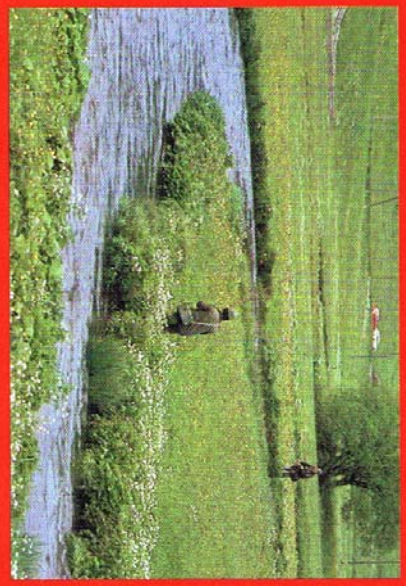

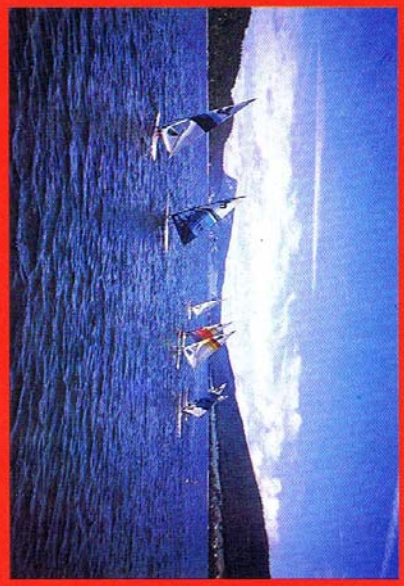

Hôtel-Restaurant

LES TROIS SUISSES

M. Berney-Golay

~~Tél. (021) 85 55 08~~

Tél. 021 845 55 08

1341 Les Bioux
Vallée de Joux
Jura / Suisse

Un séjour parfait, des vacances pleinement réussies... qu'en attendez-vous?

Un accueil sympathique et familial, du calme entrecoupé à volonté de distractions variées et saines, une table à la chère soignée rehaussée de vins choisis?

Vous trouverez tout cela, et plus encore à **l'Hôtel-Restaurant des 3 Suisses**, un établissement d'ancienne renommée (7e génération de la famille Berney!), entièrement modernisé, dominant un plan d'eau de rêve: **Le Lac de Joux** (10 km. de long, 1000 m. d'altitude), avec de vastes forêts comme toile de fond.

Nous vous y attendons pour vous satisfaire.

Famille Berney

Loisirs sportifs: 240 km. de chemins pédestres - sports nautiques de tout genre - pêche - tennis - ski de fond (pistes balisées... et éclairées) - 10 téléskis - Patinage et autres.

Les Bioux / Vallée de Joux

Coordonnées et possibilités «à la carte»:

En voiture: à 40 min. de Lausanne.
à 50 min. de Genève.

Par train et bus: à 25 min. de Vallorbe
de Vallorbe (par le TGV): à 3 h. 15 de Paris!

A visiter (tout près): Romainmôtier (abbaye du IXe siècle); Vallorbe (grottes fameuses, Musée du fer); L'Abbaye (portique gothique) etc.

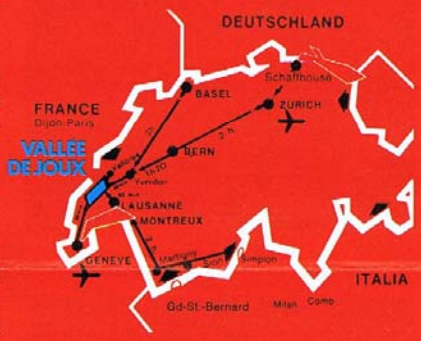

Zufahrtsmöglichkeiten:

Mit dem Wagen: 40 Min. von Lausanne
50 Min. von Genf

Mit dem Zug und Bus: 25 Min. von Vallorbe
(Paris - Vallorbe: 3 St. 15 mit dem TGV)

Zu besichtigen (ganz in der Nähe)
Romainmôtier (Abtei aus dem IX. Jhrdt)
Vallorbe (berühmte Grotten, Eisenmuseum)
L'Abbaye (gotischer Portikus), u.s.w.

Ein vortrefflicher Aufenthalt, völlig erfolgreiche Ferien... Was stellen Sie sich darunter vor?

— Einen sympathischen gastfreundlichen Empfang, Ruhe, die Sie nach Belieben mit vielseitigen und gesunden Unterhaltungsmöglichkeiten ergänzen können; dazu noch gepflegte Küche und erlesene Weine?

Das alles und noch mehr finden Sie im **Hôtel-Restaurant des 3 Suisses**, einem altbekannten völlig modernisierten Haus (siebente Generation der Familie Berney!); Terrasse mit Blick auf einen traumhaften See, den **Lac de Joux** (10 Km lang, 1000 m ü. M) und ausgedehnte Wälder als Hintergrund.

Wir heissen Sie Sommer und Winter in unserem Gasthaus herzlich willkommen und werden uns bemühen, Sie zufrieden zu stellen.

Familie Berney

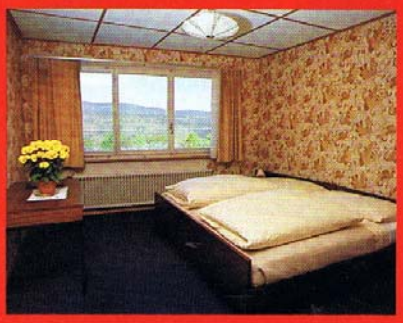

Sport: 240 Km Wanderwege - Wassersp ar Art - Fischfang - Tennis - Skilanglauf (200 Km gut gespurte und teilweise beleuchtete Loipen) - 10 Skilifte - Schlittschulaufen und vieles mehr.

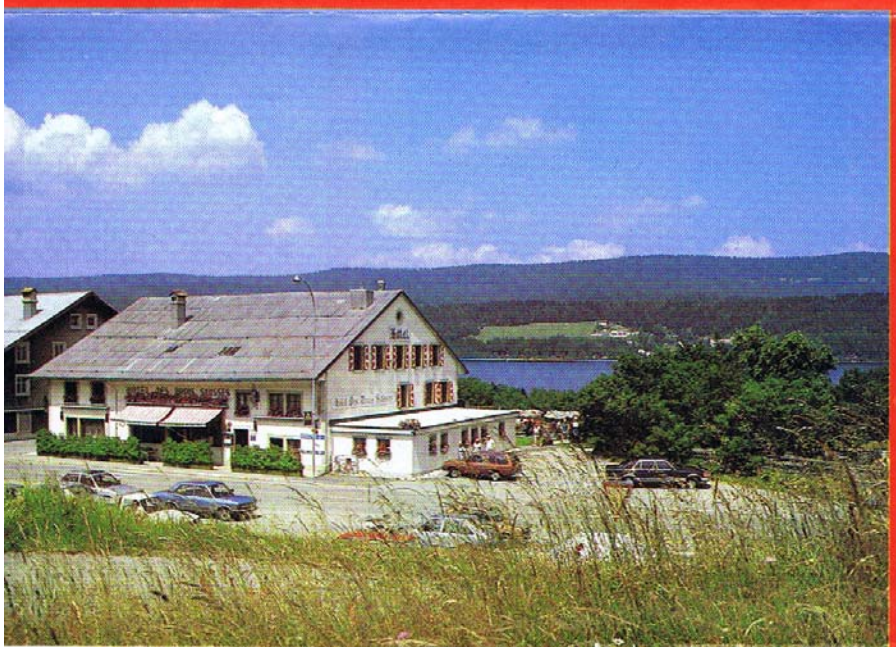

Hôtel-Restaurant

LES TROIS SUISSES

M. Berney-Golay

~~Tél. (021) 85 55 08~~

Tél. 021 845 55 08

1341 Les Bioux
Vallée de Joux
Jura / Suisse